WWW.AETHOS.RO

COLECTII LIVING

aethos

CONFIGURAREA MOBILIERULUI DE LIVING

I
Configurarea ansamblului

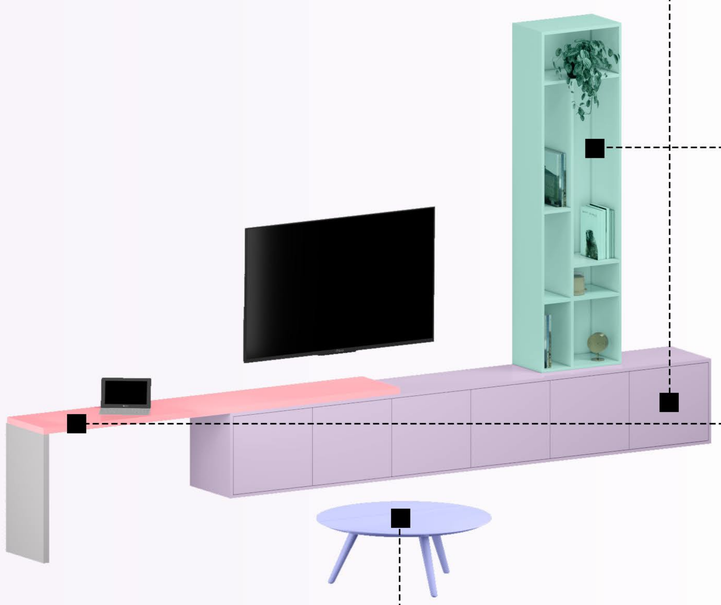

Livingul este considerat un spațiu versatil în cadrul oricărei locuințe. Acesta poate fi utilizat ca spațiu de relaxare și socializare, loc de primire a oaspeților, zonă de lucru sau ca loc de luat masa. Este importantă o amenajare personalizată în funcție de nevoile și interesele fiecărei familii, deoarece este cea mai utilizată cameră din **locuință**.

II
Alegerea tipului de mobilier

A

ANSAMBLU TV

Progresul tehnologic a adus o serie de inovații în domeniul divertismentului, de la televizoarele alb-negru până la realitatea virtuală. Cu toate acestea, un aspect care a rămas constant este necesitatea unui ansamblu sau mobilier adecvat pentru a depozita și organiza toate aceste echipamente.

B

BIBLIOTECĂ

Imaginați-vă o piesă centrală care transformă spațiul de locuit într-un sanctuar al cunoașterii și al frumuseții. O bibliotecă bine proiectată este atât un punct focal, cât și un spațiu funcțional, redefinind conceptul de depozitare a cărților și obiectelor de valoare.

C

BIROU

Biroul este mai mult decât un simplu loc de muncă - este un simbol al eficienței și rafinamentului. Această piesă de mobilier combină perfect aspectul estetic cu funcționalitatea, creând un spațiu de lucru productiv și plăcut. Fiecare detaliu merită luat în considerare pentru a oferi un birou ergonomic, organizat și elegant.

D

MĂSUȚĂ CAFEA

Cu linii elegante și un design atractiv, măsuța de cafea devine cu siguranță un punct de interes în living. Indiferent dacă alegeți un model minimalist sau unul mai complex, această piesă de mobilier adaugă un plus de rafinament și stil încăperii.

ALEGEREA MOBILIERULUI DIN
LIVING

III

Stabilirea unui echilibru între dimensiunea și proporțiile mobilierului și spațiul alocat este crucială. Mobilierul prea mare poate înghesui livingul, în timp ce piesele prea mici pot părea pierdute și neimportante. Evaluarea spațiului și măsurarea cu atenție sunt esențiale înainte de a alege mobilierul. Piesele alese trebuie să se îmbine armonios cu restul decorului și să reflecte stilul general al locuinței.

POLITE

BIBLIOTECA MODULARA

ANSAMBLU TV

- 1 sertar
- 1 poliță pentru depozitare

ANSAMBLU TV

- 2 sertare pentru depozitare
- 2 uși batante

BIROU

- blat de lucru integrat în ansamblul TV
- 3 uși batante

BIROU

- blat de lucru independent
- 2 uși batante

MASUTA DE CAFEA

- formă organică

MASUTA DE CAFEA

- modulară
- cadru metalic

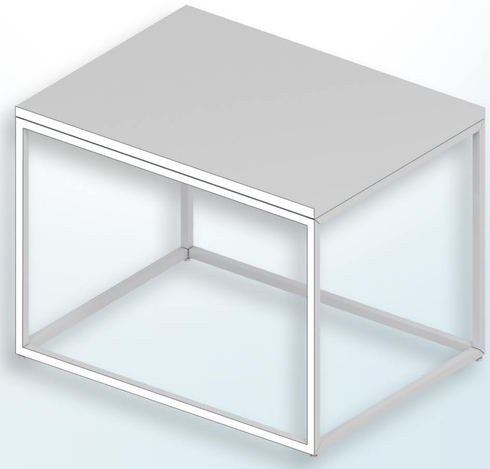

MOBILIER PENTRU ANIMALUTUL TAU

Dimensiunile pot varia în funcție de cerințele cumpărătorului

MASUTA DE CAFEA
(animăluț talie mică)

MASUTA DE CAFEA
(animăluț talie mică)

MODUL INTEGRAT IN ANSAMBLU TV
(animăluț talie mică-medie-mare)

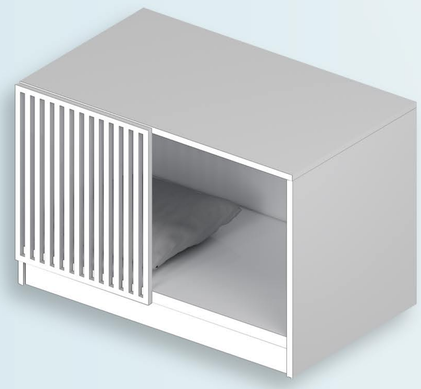

MASUTA DE CAFEA
(animăluț talie mică-medie)

MASUTA DE CAFEA
(animăluț talie mică)

MASUTA DE CAFEA
(animăluț talie mică-medie-mare)

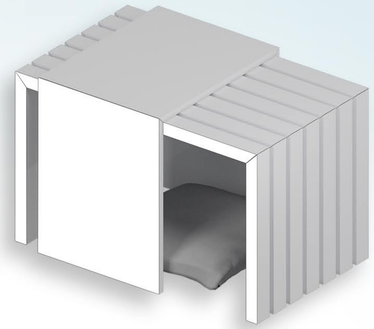

MASUTA DE CAFEA
(animăluț talie mică)

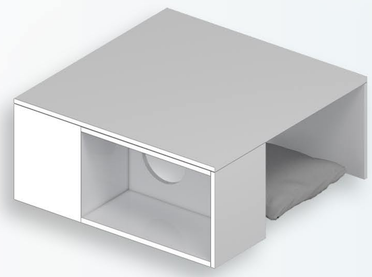

MASUTA DE CAFEA
(animăluț talie mică)

LIVING
01

LIVING

01

Caracterizat prin simplitate, eleganță și funcționalitate designul propus îmbină estetica contemporană cu comfortul și versatilitatea, oferind un mediu plăcut și relaxant pentru întreaga familie. Mobilierul simplu cu forme geometrice și culori neutre sau contrastante conferă un sentiment de apartenență căminului.

RAL 1001 | RAL 7022 | H1701 ST33

cromatica propusă

LIVING
02

LIVING

02

Culorile alese precum alb, negru, gri sau bej creează o bază calmă și echilibrată camerei. Mobilierul atent ales, simplu și funcțional conturează un spațiu aerisit și contemporan menit să reflecte perfect stilul și personalitatea utilizatorului.

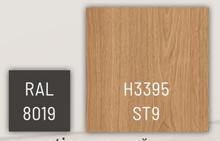

cromatica propusă

SAARINEN
CHIPPERFIELD
BAUHAUS
MORRIS
INTERIORS
bauhaus

LIVING
03

LIVING
03

Prin utilizarea pieselor de mobilier și finisajelor potrivite, iluminatul adecvat și adăugarea de accente industriale, se poate crea un spațiu cu un farmec aparte, potrivit pentru cei care apreciază estetica industrială.

cromatica propusă

RAL 9011 | RAL 7037 | H3171 ST9

LIVING
04

LIVING
04

Spațiul definit prin organizare și ordine cu un mobiler ce înglobează multiple spații de depozitare integrate cum ar fi rafturile deschise sau dulapurile cu uși batante ajută la menținerea unui aspect curat și ordonat în încăpere.

cromatica propusă

RAL 7022 | RAL 9003 | H3326 ST28

FURNITURE DESIGN
CLOTHING
MODERN ARCHITECTURE
LOUIS SULLIVAN
ARCHITECTURE
MARCEL BREUER

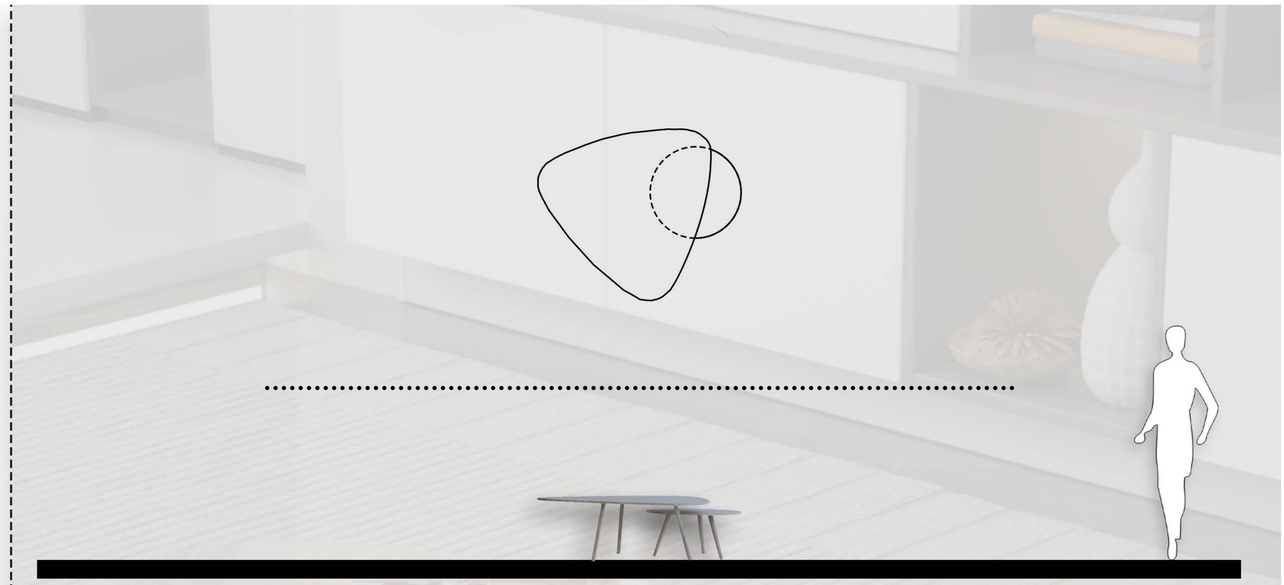

LIVING
05

LIVING
05

Mobilierul ales conferă spațiului o atmosferă luminoasă și aerisită. Lumina naturală este maximizată prin utilizarea draperiilor subțiri care permit pătrunderea luminii în încăpere.

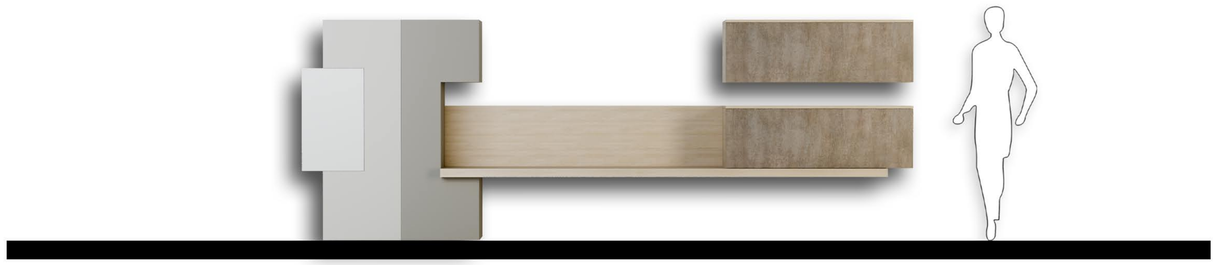

cromatica propusă

RAL 7038 | RAL 9002 | RAL 9003 | H3860 ST9 | F823 ST10

LIVING
06

LIVING
06

Mobilier conceput în jurul ideii de design minimalist, îmbină estetica simplă cu calitatea locuirii și armonia în design prin funcționalitate și confort.

cromatica propusă

RAL 7022 | RAL 8007 | RAL 9003 | H2032 ST10

LIVING
07

LIVING
07

Un living în stil industrial este o alegere excelentă pentru cei care apreciază aspectul brut, urban și autentic.

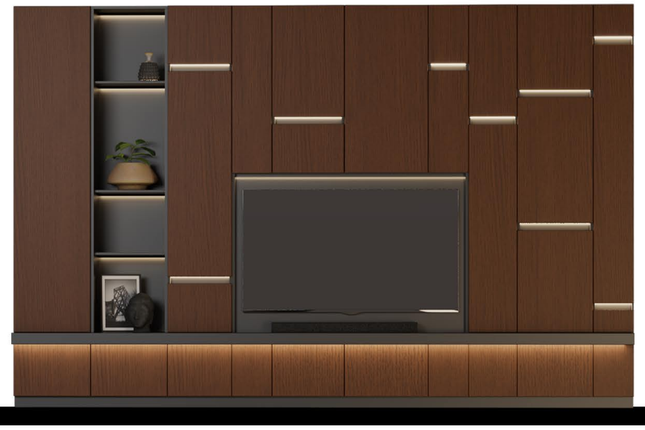

cromatica propusă

RAL 7047 | RAL 7022 | RAL 9005 | H3734 ST9

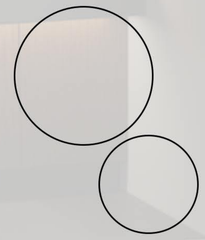

LIVING
08

LIVING
08

Accentele cromatice pun în evidență corpurile de mobilier prin realizarea unui contrast puternic între living și piesele alese.

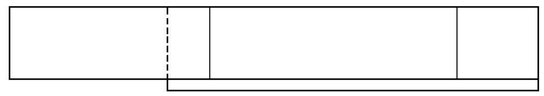

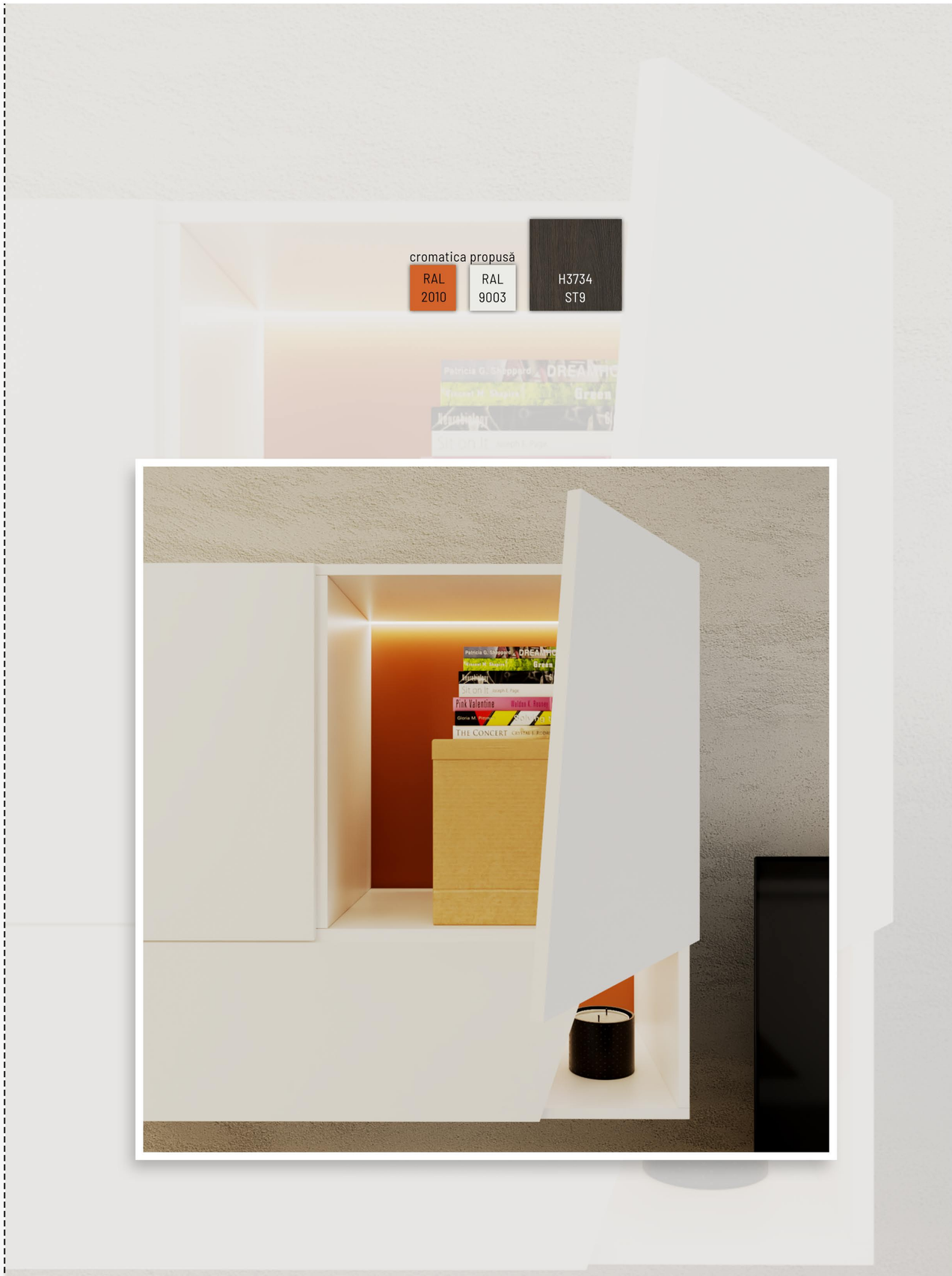

LIVING
09

LIVING
09

Nuanțele pământii și lemnul aduc un aer aparte acestui living, reușind să te transpună într-o oază de liniște care amintește de simplitatea lucrurilor mărunte.

cromatica propusă

RAL 2010 | RAL 6005 | RAL 9003 | H1615 ST9

LIVING
10

LIVING

10

Într-un living minimalist, se folosesc culori neutre și tonuri pastelate pentru a crea o atmosferă calmă și relaxantă. Corpurile pot fi vopsite în alb sau în nuanțe deschise, iar podeaua poate fi acoperită cu parchet sau cu un covor simplu și elegant.

cromatica propusă

RAL 1019

RAL 9003

H3303 ST10

LIVING

11

LIVING

11

Mobilierul este simplu, cu linii drepte și fără ornamente excesive. Se preferă piesele de mobilier cu finisaje mate și culori neutre, cum ar fi alb, negru sau nuanțe de gri. De asemenea, se poate opta pentru mobilier modular, care poate fi adaptat în funcție de nevoile și preferințele utilizatorului.

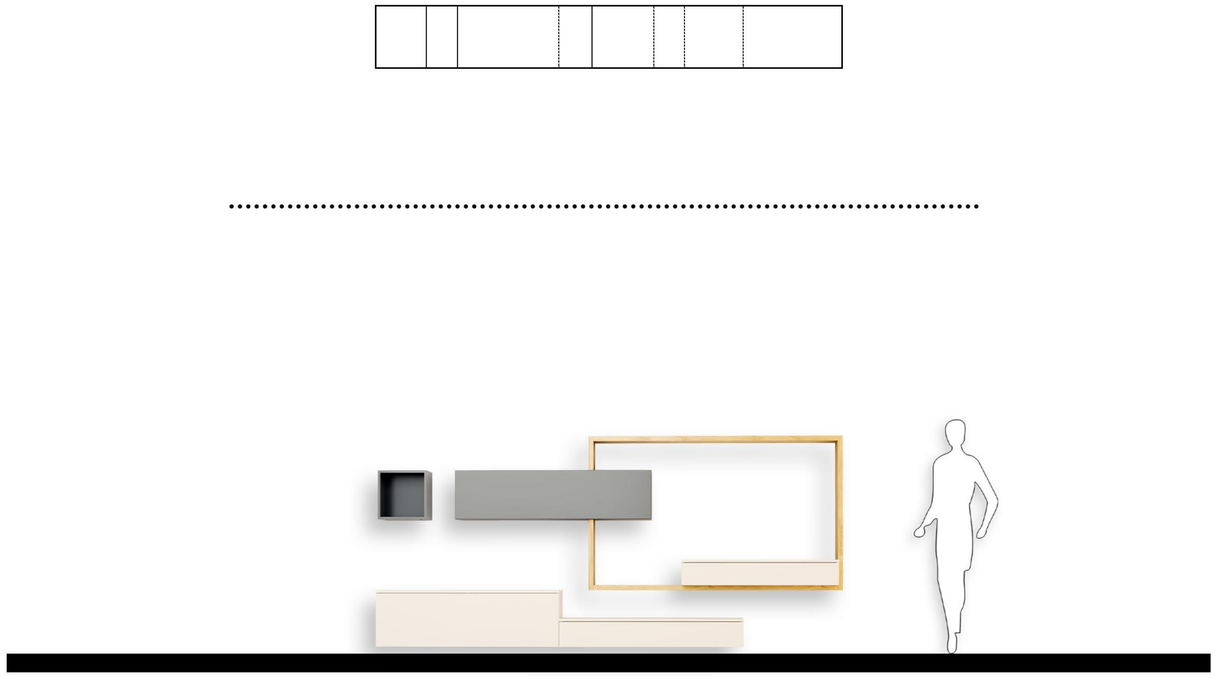

cromatica propusă

RAL 7022

RAL 9003

H3730 ST10